



官公庁・地方公共団体向け  
Webグループウェア

# Lotus Domino .City

## Webグループウェア「Lotus Domino .City」とは？

地方自治体における業務や慣習を考慮し、通常のグループウェアの機能に加え、業務支援アプリケーションを実装しています。また、Webブラウザからの利用で最大限の能力を発揮できるように多くの仕組みや機能を盛り込んでおり、Notes/Domino上で稼働する市区町村の皆様のグループウェアとして最適化されています。

### 市区町村専用グループウェア

1. 市区町村の業務を対象に、数多くのアプリケーションを実装！
2. 使い勝手も地方自治体の慣習などを最大限に考慮！
3. 庁内の電子自治体化を短期間で実現する即効グループウェア！



## 主な機能

### ポータル機能

職員ポータル機能では、全庁、部門、業務、個人など複数のポータルを設定することが可能です。

ポータルには、グループウェア以外のWebページやアプリケーションを表示させるだけでなく、オフィス製品などのローカル・パソコン上のアプリケーションの起動ファイルのリンクをポータル上に表示させることも可能です。

### Webメール

庁内、インターネット、LGWANメール・アドレスの同時利用が可能だけでなく、LGWANメールはビューにアイコンで明示します。 **L6**

### Domino Web Accessの選択が可能

DominoWebAccessのメール・スケジュール、Notes標準の施設予約が選択できますので、Lotus Notesの豊富な機能をご利用いただけます。

(※DominoWebAccessはLotus Notes/DominoのWebブラウザ向けメール・スケジュールのインターフェースです)

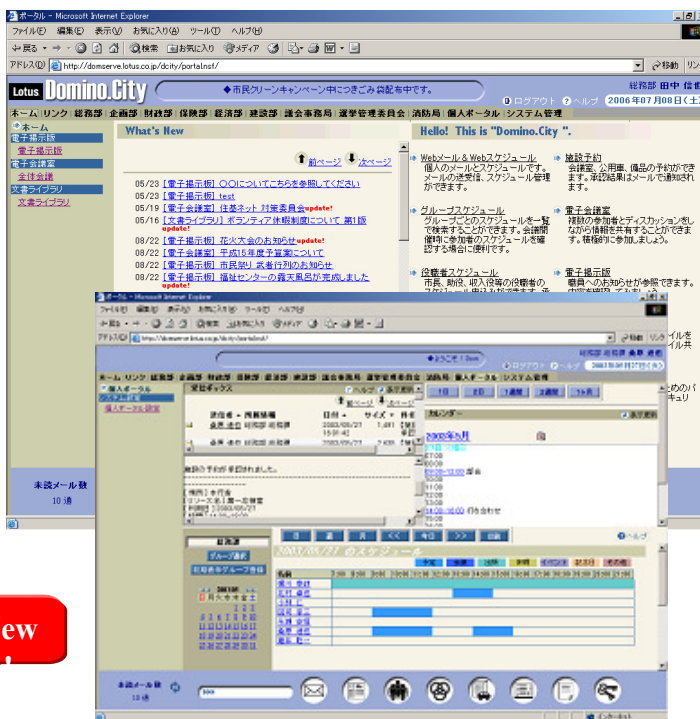

## スケジュール

スケジュール管理では個人・グループのスケジュールを日、週、月ごとに管理できます。また、個人に割り振られた仕事に優先度をつけるタスク管理も可能です。会議召集では、施設・設備予約、社用車予約も同時に行うことができます。

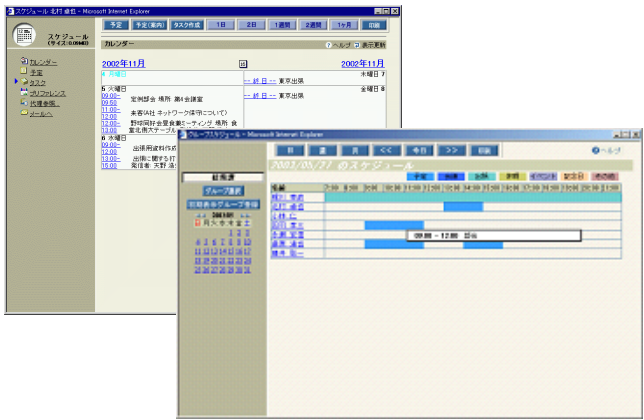

## その他の機能

### 電子掲示板

最新で有益な情報を掲示するのに役立ちます。例えば「通達」、「辞令」、「会議連絡」など多数のユーザーに連絡をする必要があるが短期的でよい場合には特に効果を発揮します。

### 文書ライブラリ

文書管理を行います。各種統計情報、庁内規定、規則、要綱、マニュアルといった共通で利用する情報を、版管理なども含めて効率的に管理することが可能です。

### 電子会議室

ユーザーにとって最新で有益な情報の交換ができます。電子会議室で表示される情報は掲示されるのみではなく、ユーザーにより相互にやり取りが行われるものです。例えば「サービスの向上について」など多数の職員からの意見を広く集める場合に役立ちます。

### 施設・自動車・備品予約

施設、自動車、備品などを予約・管理できます。また先着順による予約機能だけでなく、承認制の予約機能も実装しており、管理部門などの承認後、予約を許可するなどの承認ワークフローの利用が可能です。

### 年間スケジュール

庁内での年間スケジュールをカレンダー形式で登録・表示できます。また、内容によって情報の公開範囲を設定可能です。

### 職員録

職員のメールアドレスや内線番号などを表示できます。内線番号については各ユーザーで変更することができます。

### リアルタイム・コラボレーション(オプション)

Lotus Sametime(オプション)とのシームレスな連携により、在席確認やインスタント・メッセージング、オンライン会議を行うことが可能です。

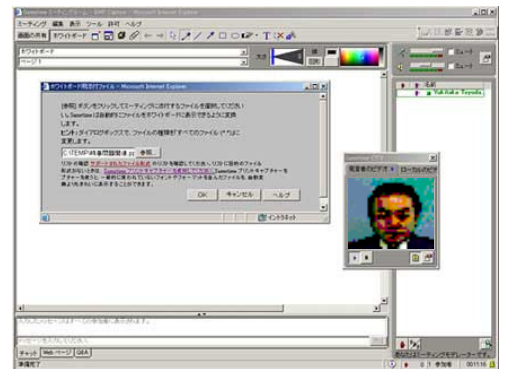

姉妹製品

## 中堅企業向けWeb グループウェア 『Domino Smart Web』も好評!

中堅企業への豊富な導入実績をベースとした中堅企業専用グループウェアです。社員(全社/部門/業務/個人)ポータルによる生産性の向上を目的とした製品であり、企業における業務や慣習を考慮した製品です。Webブラウザのみで全ての機能が利用できます。

- IBM、LotusDominoは、IBM Corporationの商標です。他の会社名、製品名およびサービス名称は、それぞれの会社の商標です。
- 本製品は、日本アイ・ビー・エム株式会社からのOEM契約により、コムチュア株式会社が製品化・販売をしております。
- 製品の仕様、内容及び価格は事前の予告なしに変更することがあります。
- 当製品のサポート保守は、NotesDominoライセンスのソフトウェア・メンテナンスが有効であることが前提となります。

サーバー	
サポートOS (※1)	<ul style="list-style-type: none"> <li>Microsoft Windows 2000 Server / Advanced Server</li> <li>Microsoft Windows Server 2003 Standard Edition</li> <li>Microsoft Windows Server 2003 Enterprise Edition</li> </ul>
Lotus Domino	<ul style="list-style-type: none"> <li>IBM Lotus Domino Server 6.5.5 以降</li> <li>IBM Lotus Domino Server 7.0.2</li> <li>IBM Lotus Domino Server 8.0</li> </ul>
Sametimeサーバー (※2)	<ul style="list-style-type: none"> <li>IBM Lotus Instant Messaging / Web Conferencing (Sametime) 6.5.1</li> <li>IBM Lotus Sametime (Instant Messaging / Web Conferencing) 7.0、7.5</li> </ul>

クライアント	
サポートOS (※3)	<ul style="list-style-type: none"> <li>Microsoft Windows 2000 Professional Service Pack 4</li> <li>Microsoft Windows XP Professional Service Pack 2</li> <li>Microsoft Windows Vista Enterprise / Business / Ultimate</li> </ul>
Lotus Notes (※4)	<ul style="list-style-type: none"> <li>IBM Lotus Notes 6.5.5以降</li> <li>IBM Lotus Notes 7.0.2</li> <li>IBM Lotus Notes 8.0</li> </ul>
Webブラウザ	<ul style="list-style-type: none"> <li>Microsoft Internet Explorer 6.0 SP2以降</li> <li>Microsoft Internet Explorer 7.0</li> </ul>
その他	ディスプレイ解像度XGA(1024x768ピクセル)以上



www.comture.com

コムチュア株式会社 プロダクトソリューション営業部  
東京都品川区大崎一丁目11番2号  
TEL:03-5745-9727 FAX:03-5745-9716  
Mail:product-contact@comture.com