

中堅企業向けWebグループウェア

Domino Smart Web

Webグループウェア「Domino Smart Web」とは？

「Domino Smart Web」は、Webブラウザ利用をベースとし企業内の業務効率化に必要なアプリケーションを装備した、短期間で実現する即効グループウェアパッケージです。数多くのお客様へのソリューションの提供実績をベースにノウハウを標準化しており、短期間でスムーズに導入できます。

発展型ポータルグループウェア

1. 日本企業がグループウェアとポータルに求める機能を標準装備！
2. Webブラウザだけで利用できる軽快・簡単な操作！
3. セキュリティ、システム連携など適用業務拡大も信頼の拡張性！

管理者負荷の軽減
システム管理を簡素化する
様々な機能を実装

主な機能

ポータル機能

ポータル機能では、全社、部門、業務、個人など複数のポータルを設定することが可能です。ポータルには、グループウェア以外のWebページやアプリケーションを表示させるだけでなく、オフィス製品などのローカル・パソコン上のアプリケーションの起動ファイルのリンクをポータル上に表示させることも可能です。

Webメール

メールのパフォーマンス向上のため、サーバー負荷の大きい設計要素を極力排除し、大規模な環境での安定稼動を可能としています。

Domino Web Accessの選択が可能

DominoWebAccessのメール・スケジュール、Notes標準の施設予約が選択できますので、Lotus Notesの豊富な機能をご利用いただけます。

(※DominoWebAccessはLotus Notes/DominoのWebブラウザ向けメール・スケジュールのインターフェースです)

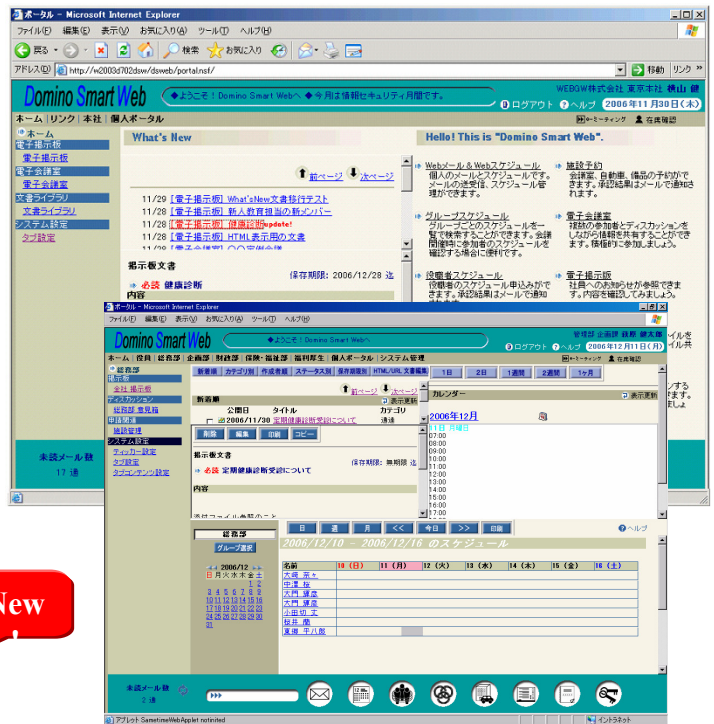

スケジュール

スケジュール管理では個人・グループのスケジュールを日、週、月ごとに管理できます。また、個人に割り振られた仕事に優先度をつけるタスク管理も可能です。会議召集では、施設・設備予約、社用車予約も同時に行うことができます。

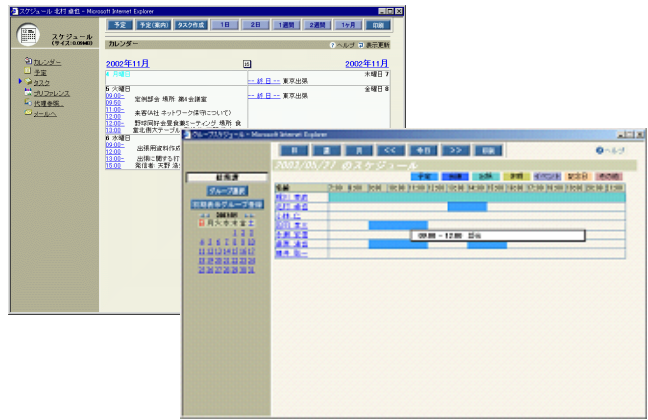

その他の機能

■ 電子掲示板

最新で有益な情報を掲示するのに役立ちます。例えば「通達」、「辞令」、「会議連絡」など多数のユーザーに連絡をする必要があるが短期的でよい場合には特に効果を発揮します。

■ 文書ライブラリ

文書管理を行います。各種統計情報、社内規定、規則、要綱、マニュアルといった共通で利用する情報を、版管理なども含めて効率的に管理することが可能です。

■ 電子会議室

ユーザーにとって最新で有益な情報の交換ができます。電子会議室で表示される情報は掲示されるのみではなく、ユーザーにより相互にやり取りが行われるものです。例えば「顧客サービスの向上について」など多数の職員からの意見を広く集める場合に役立ちます。

■ 施設・社用車・備品予約

施設、社用車、備品などを予約・管理できます。また先着順による予約機能だけでなく、承認制の予約機能も実装しており、総務部などの承認後、予約を許可するなどの承認ワークフローの利用が可能です。



■ 年間スケジュール

社内での年間スケジュールをカレンダー形式で登録・表示できます。また、内容によって情報の公開範囲を設定可能です。

■ 社員名簿

社員のメールアドレスや内線番号などを表示できます。内線番号については各ユーザーで変更することができます。

■ リアルタイム・コラボレーション (オプション)

Lotus Sametime (オプション) とのシームレスな連携により、在席確認やインスタント・メッセージング、オンライン会議を行うことが可能です。

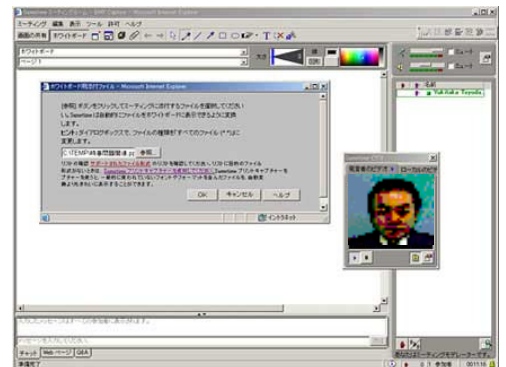

■ 動作環境: 2008年7月現在 バージョン80.1.0

サーバー	
サポートOS (※1)	<ul style="list-style-type: none"> Microsoft Windows 2000 Server / Advanced Server Microsoft Windows Server 2003 Standard Edition Microsoft Windows Server 2003 Enterprise Edition
Lotus Domino	<ul style="list-style-type: none"> IBM Lotus Domino Server 6.5.5 以降 IBM Lotus Domino Server 7.0.2 IBM Lotus Domino Server 8.0
Sametimeサーバー (※2)	<ul style="list-style-type: none"> IBM Lotus Instant Messaging / Web Conferencing (Sametime) 6.5.1 IBM Lotus Sametime (Instant Messaging / Web Conferencing) 7.0、7.5

クライアント	
サポートOS (※3)	<ul style="list-style-type: none"> Microsoft Windows 2000 Professional Service Pack 4 Microsoft Windows XP Professional Service Pack 2 Microsoft Windows Vista Enterprise / Business / Ultimate
Lotus Notes (※4)	<ul style="list-style-type: none"> IBM Lotus Notes 6.5.5以降 IBM Lotus Notes 7.0.2 IBM Lotus Notes 8.0
Webブラウザ	<ul style="list-style-type: none"> Microsoft Internet Explorer 6.0 SP2以降 Microsoft Internet Explorer 7.0
その他	ディスプレイ解像度XGA(1024x756ピクセル)以上

姉妹製品

官公庁・地方公共団体向けWeb グループウェア 『Lotus Domino.City』も好評!

- 官公庁・地方公共団体への豊富な導入実績をベースとした市区町村専用グループウェアです。
- 職員(全庁/部門/業務/個人)ポータルによる生産性の向上を目的とした製品であり、地方自治体における業務や慣習を考慮した製品です。
- Webブラウザのみで全ての機能が利用できます。

©2008 COMTURE Corporation All rights reserved.
 ※IBM、LotusDominoは、IBM Corporationの商標です。
 ※Microsoft、Windows、Internet Explorerは、米国Microsoft Corporationの米国及びその他の国における登録商標または商標です。
 ※その他の会社名と製品名、ロゴはそれぞれ各社の登録商標または商標です。
 ●本製品は、日本アイ・ビー・エム株式会社からのOEM契約により、コムチュア株式会社が製品化・販売をしております。
 ●製品の仕様、内容及び価格は事前の予告なしに変更することがあります。
 ●当製品のサポート保守は、NotesDominoライセンスのソフトウェア・メンテナンスが有効であることが前提となります。
 ●仕様および価格は事前の予告なしに変更する場合があります。 ※本カタログは、2008年6月現在のものです。5

(※1) WindowsプラットフォームのService Pack適用バージョンは、IBM Lotus Notes/Dominoの動作環境に準拠します。
 ・Microsoft製品サポート終了により、OSに依存した問題が解決されない場合があります。
 (※2) リアルタイムコラボレーション機能を使用する場合に必要。SametimeサーバーのOS及びLotus Dominoのバージョンは製品動作環境に準拠します。
 (※3) WindowsプラットフォームのService Pack適用バージョンは、IBM Lotus Notes/Dominoの動作環境に準拠します。
 ・Microsoft Windows、Microsoft Internet ExplorerなどMicrosoft製品サポート終了により、OS / ブラウザに依存した問題が解決されない可能性があります。
 (※4) システム管理者用の一部機能でLotus Notesクライアントを使用します。管理クライアントは最低1台必要になります。

コムチュア株式会社 プロダクトソリューション営業部
 東京都品川区大崎一丁目11番2号
 TEL:03-5745-9711 FAX:03-5745-9717
 Mail:product_contact@comture.com